



Mission Alchaquo

Thimougies 2023

Dates d'expédition : du 11-07-2023 au 18-07-2023

Durée : 8 jours

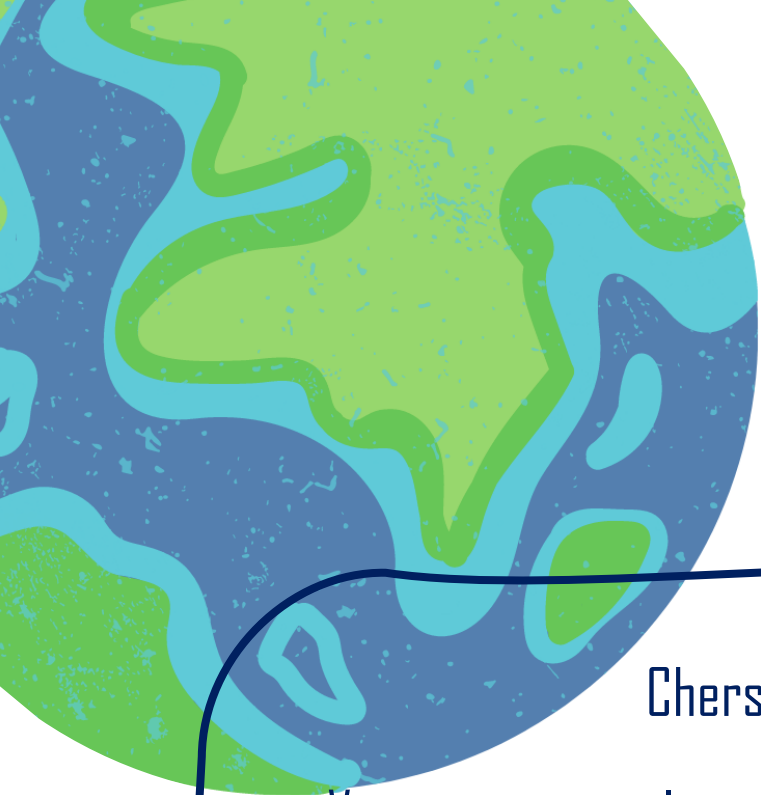

Chers baladins,

Vous avez été sélectionnés pour participer à la première mission spatiale de la ribambelle !

Lors de la mission, nous partirons à la découverte des autres planètes et de leurs habitants.

Il est donc temps de faire votre sac pour embarquer dans la fusée. Celle-ci décollera du centre spatial SV020 de Thimougies.

Les chefs baladins

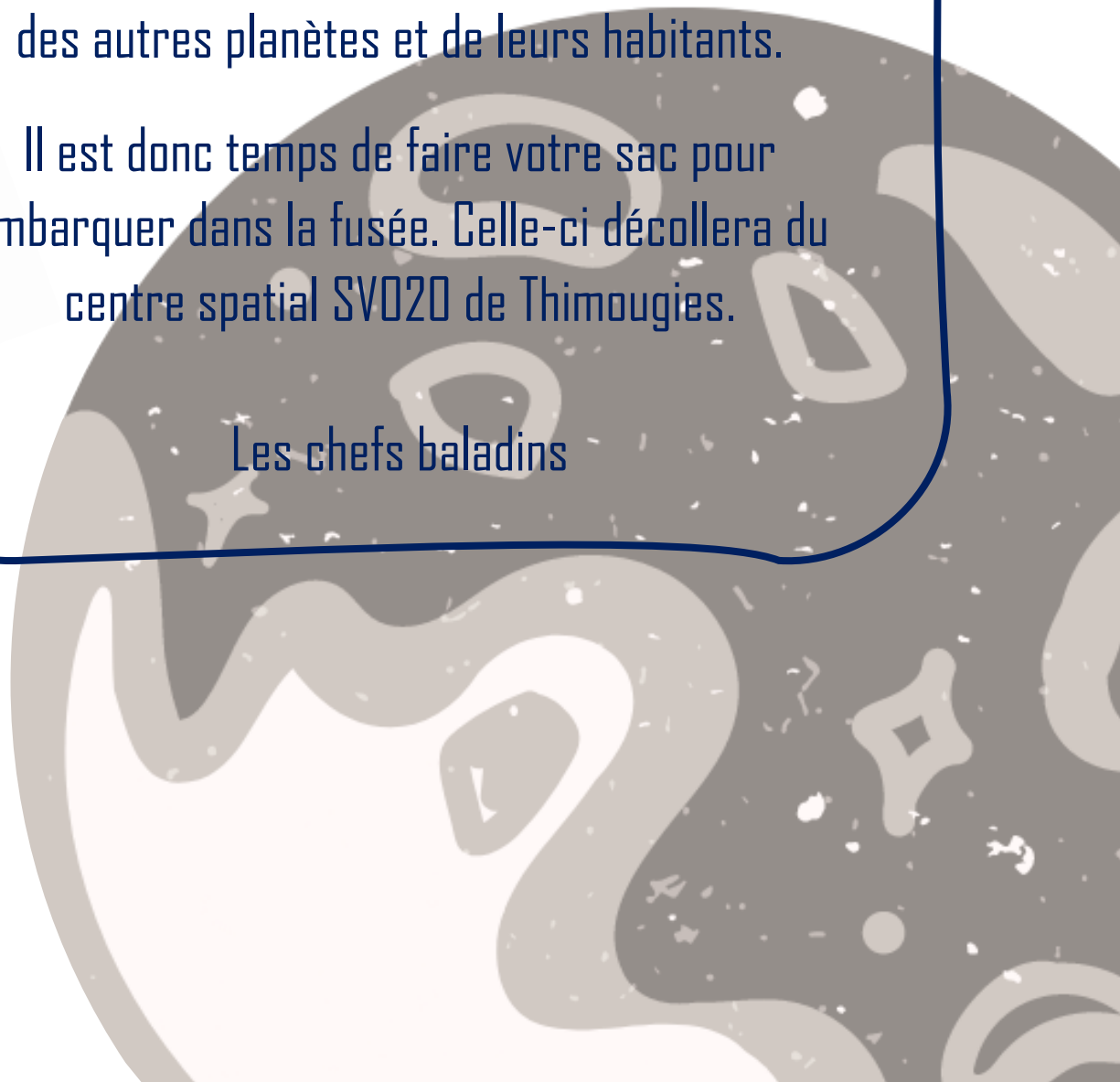
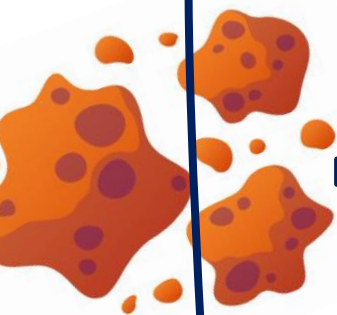

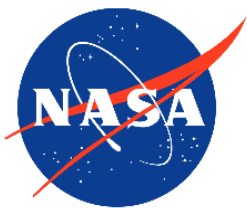

Ordre de mission



Nom de la mission : Alchaquo

Durée de la mission : 8 jours

Nombres de personnes dans l'équipage : 23 baladins

Nom du commandant : Chaoui

Nom de la fusée : Crew-baladins-1

Date de lancement : 11 juillet 2023

Heure du lancement : 15h

Lieu du lancement : Centre Spatial SV020 de Thimougies

Date d'atterrissage : 18 juillet 2023

Heure d'atterrissage : 18h

Lieu d'atterrissage : Centre Spatial SV020 de Thimougies

Infos pratiques



Adresse et courriers

CONFIDENTIAL



Ribambelle SV20

Alchaquo – Nom

Place de Thimougies, 22

7533 Tournai

Belgique

Goûter

Comme l'année passée, nous vous demandons d'apporter un goûter pour un jour.

Plus concrètement, le goûter doit être pour +- 30 personnes. Dans la mesure du possible, il doit être fait maison.

Pour vous donner des idées, un livre de recettes spatiales est joint avec le carnet de camp.

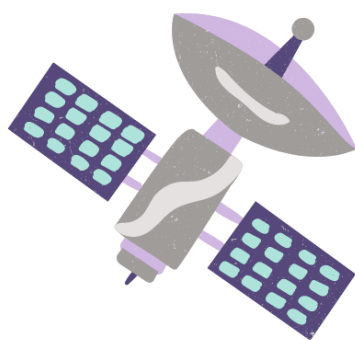

Régime alimentaire

Si votre enfant a un régime alimentaire spécial, merci de bien l'indiquer sur la fiche médicale.



A prendre dans son sac



! POUR EVITER LES OBJETS PERDUS, MERCI DE BIEN METTRE SON NOM SUR TOUTES LES AFFAIRES !

- Lit de camp ou matelas
- Sac de couchage (s'il arrive que votre enfant ait de temps en temps de petits accidents, merci de fournir une couverture en plus)
- Un oreiller
- Une (vieille) couverture qui pourra servir au coin du feu lors des veillées
- Doudou
- Trousse de toilette :
 - Brosse à dents et dentifrice
 - 1 gobelet
 - De quoi attacher les cheveux
 - Shampoing et gel douche
 - Crème solaire
 - Anti-moustique
- 2 essuis de bain
- 2 gants de toilette
- 2 pyjamas
- Bac pliable ou caisse
- Lampe de poche
- Une tenue par jour
- Une bassine
- Des sous-vêtements en suffisance
- Une tenue pour la journée crad'eau (mise dans un sac plastique avec « journée crad'eau » et « à récupérer » ou « à jeter »)
- Une boîte aux lettres (infos à suivre)
- Une tenue de rechange
- Des chaussettes en suffisance
- Des bottines de marche
- Des basket/chaussures confortables
- Des chaussures d'eau (crocs, tongues, clapettes, ...)
- Des mouchoirs
- Pantoufles
- Un sac à linge sale
- Un tablier
- Une veste de pluie
- Casquette ou chapeau
- L'uniforme complet : foulard et pull
- Un petit sac à dos
- Une gourde
- Un maillot
- Un jeu de société et/ou des livres
- Un déguisement en fonction de son groupe sur le thème de l'espace
- Si vous souhaitez recevoir des lettres de vos enfants, merci de mettre des enveloppes préadressées et préimbrées dans la valise ainsi que de quoi écrire (feuilles et Bics)
- Un paquet de bonbons (à partager lors des veillées)
- Un goûter pour +-30 personnes

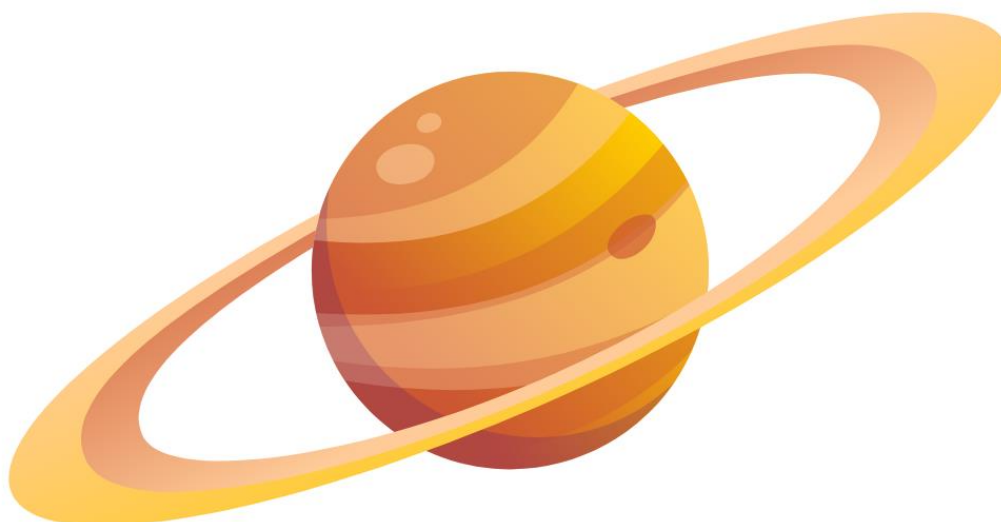

Prix du camp

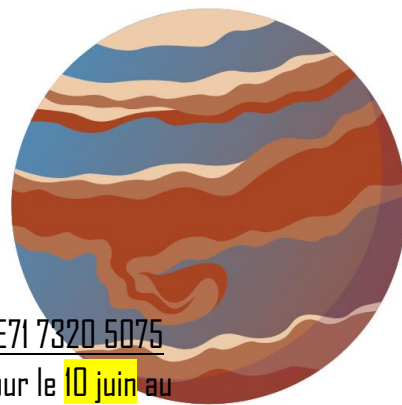

Le prix de base du camp s'élève à **140€**. La somme est à verser sur le compte BE71 7320 5075 2269 avec comme communication « Camp Thimougies 2023 – Nom Prénom » pour le **10 juin** au plus tard. Une adaptation du prix est prévue pour les familles, si vous avez un deuxième enfants dans la section, le prix s'élève à 130€.

Nous vous rappelons que l'argent ne doit pas être un obstacle pour la participation au camp. Si vous vous trouvez en difficulté financière, merci de contacter un des chefs d'unité qui saura, en collaboration avec le staff, trouver une solution.

T-shirt de camp

Cette année, chaque enfant recevra un t-shirt de camp. Il sera sur le thème de l'espace.

Pour que la taille des t-shirts convienne pour chaque enfant, nous vous demandons de remplir le sondage via le QR code ci-contre, jusqu'au 1 juin

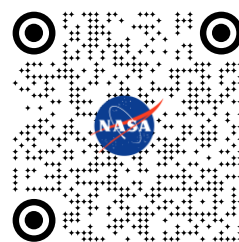

Au décollage ...

Nous vous demandons de donner une série de choses aux chefs :

- A Chaoui :
 - **Un document d'identité** (carte d'identité, passeport, carte sis, ...)
 - **L'autorisation parentale** en version papier
 - **La fiche médicale** en version papier
 - Les bonbons : attention ! nous n'acceptons pas les napoléons, ni les chewing-gums. D'autre part, tous les bonbons seront mis en commun, inutile donc d'en envoyer par post-pack individuel...
 - Les gouters
- A Temmincki :
 - L'étui à lunettes de votre enfant s'il en porte
 - La boîte à appareil de nuit de votre enfant s'il en porte un
 - Les **médicaments** (même homéopathiques) que votre enfant doit éventuellement prendre et une fiche explicative



A l'atterrissage ...

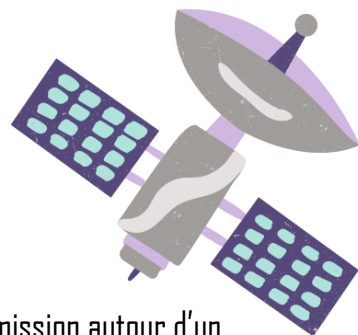

Après l'atterrissage de la fusée, on se retrouvera tous ensemble pour fêter la fin de la mission autour d'un apéro.

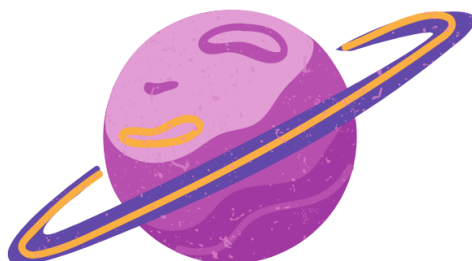

L'équipage principal, contact en cas d'urgence





Commandant
Chaoui
François Marchal
0484/40.16.47

ASTRONAUTE

AUTORISATION





Pilote
Altaïca
John Jourdain
0470/29.12.65

ASTRONAUTE

AUTORISATION







Pilote
Quokka
Lucile Wallet
0478/08.40.08

ASTRONAUTE



AUTORISATION





Pilote
Temminckii
Camille Bonami
0477/03.65.28

ASTRONAUTE







Pilote
Muntjac
Romain El Mourabit
0493/73.27.18

ASTRONAUTE



Liste des journées

AUTORISATION

AUTORISATION

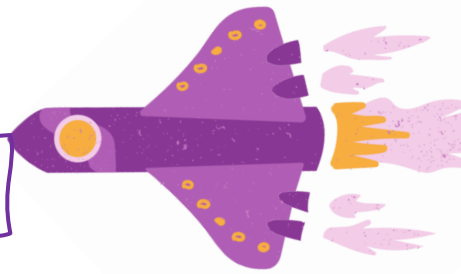

Mission du jour :
Journée à l'envers

Date :

ERREUR INCONNUE

Objectif de la mission :
Tout s'inverse



Mission du jour :
Journée crad'eau

Date :

ERREUR INCONNUE

Objectif de la mission :
Se salir un maximum



Mission du jour :
Journée nature

Date :

ERREUR INCONNUE

Objectif de la mission :
Découvrir la nature



Mission du jour :
Journée cuisine

Date :

ERREUR INCONNUE

Objectif de la mission :
Apprendre à cuisiner



Mission du jour :
Journée Hike

Date :

ERREUR INCONNUE

Objectif de la mission :
Marcher le plus possible



Mission du jour :
Journée olympique

Date :

ERREUR INCONNUE

Objectif de la mission :
Gagner des médailles

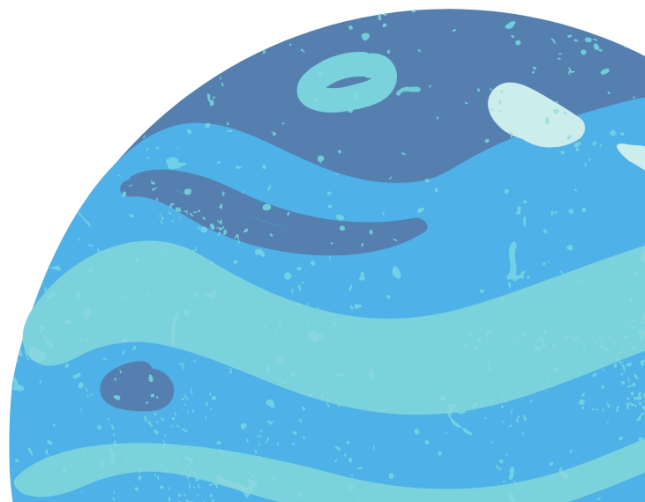



Groupes pour les déguisement



Chaque baladin est affecté à un équipage. Pour se reconnaître, nous vous demandons de prévoir une touche de couleur en fonction des groupes ci-dessous.

Equipage APOLLO

Noah E.
Jeanne
Amandine
Jade
Eulalie
Arthur



Couleur : Rouge

Equipage DRAGON

Edouard
Léon D.
Noah C.
June
Elise



Couleur : Bleu

Equipage CHALLENGER

Corentin
Noah L.
Victor
Pol
Pia
Léon N.



Couleur : Vert

Equipage SOYOUZ

Gautier
Baptiste
Louise
Océane
Victoria



Couleur : Jaune

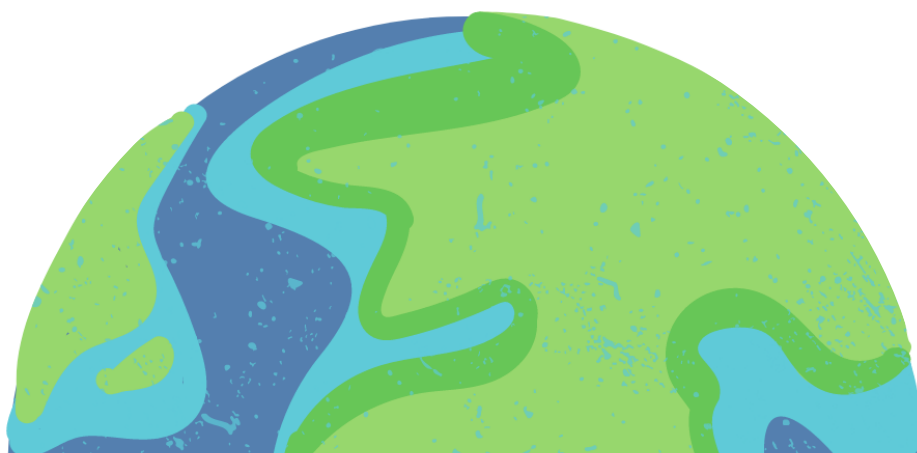

Horaires types d'une journée

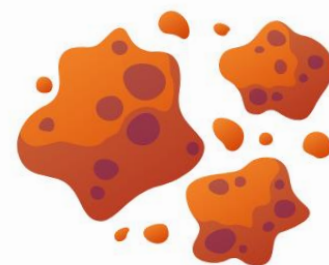

Heure	Missions du jour	12-07-2023
8h00	Lever	
8h30	Déjeuner	
9h00	Début des activités de la matinée	
12h00	Dîner	
13h00	Temps calme/temps libre	
14h00	Début des activités de l'après-midi	
16h00	Goûter	
16h30	Reprise des activités de l'après-midi	
18h00	Temps libre et douches	
19h00	Souper	
20h30	Veillée	
21h00	Coucher	



Jeux pour se préparer au camp

Coloriage

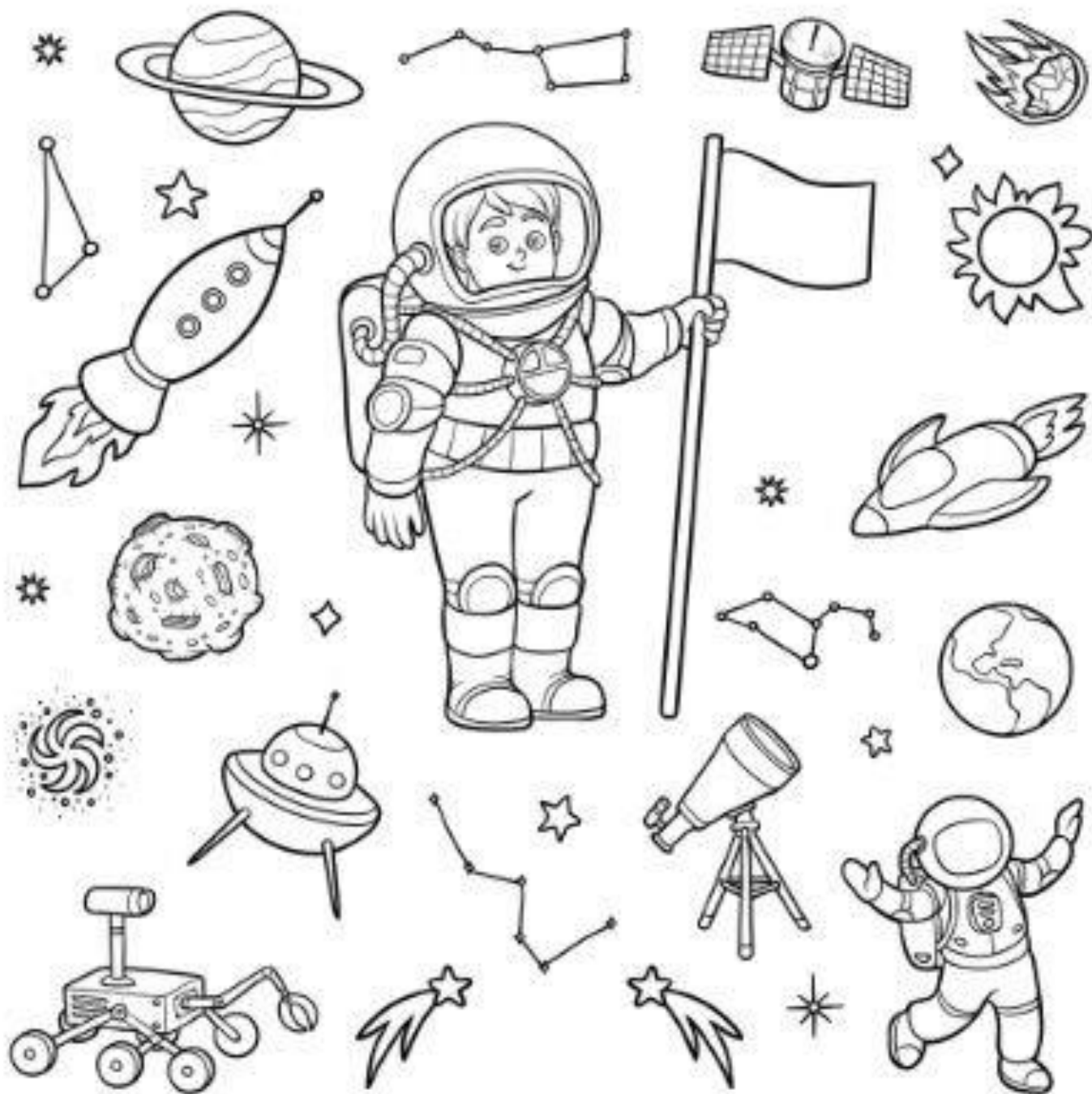

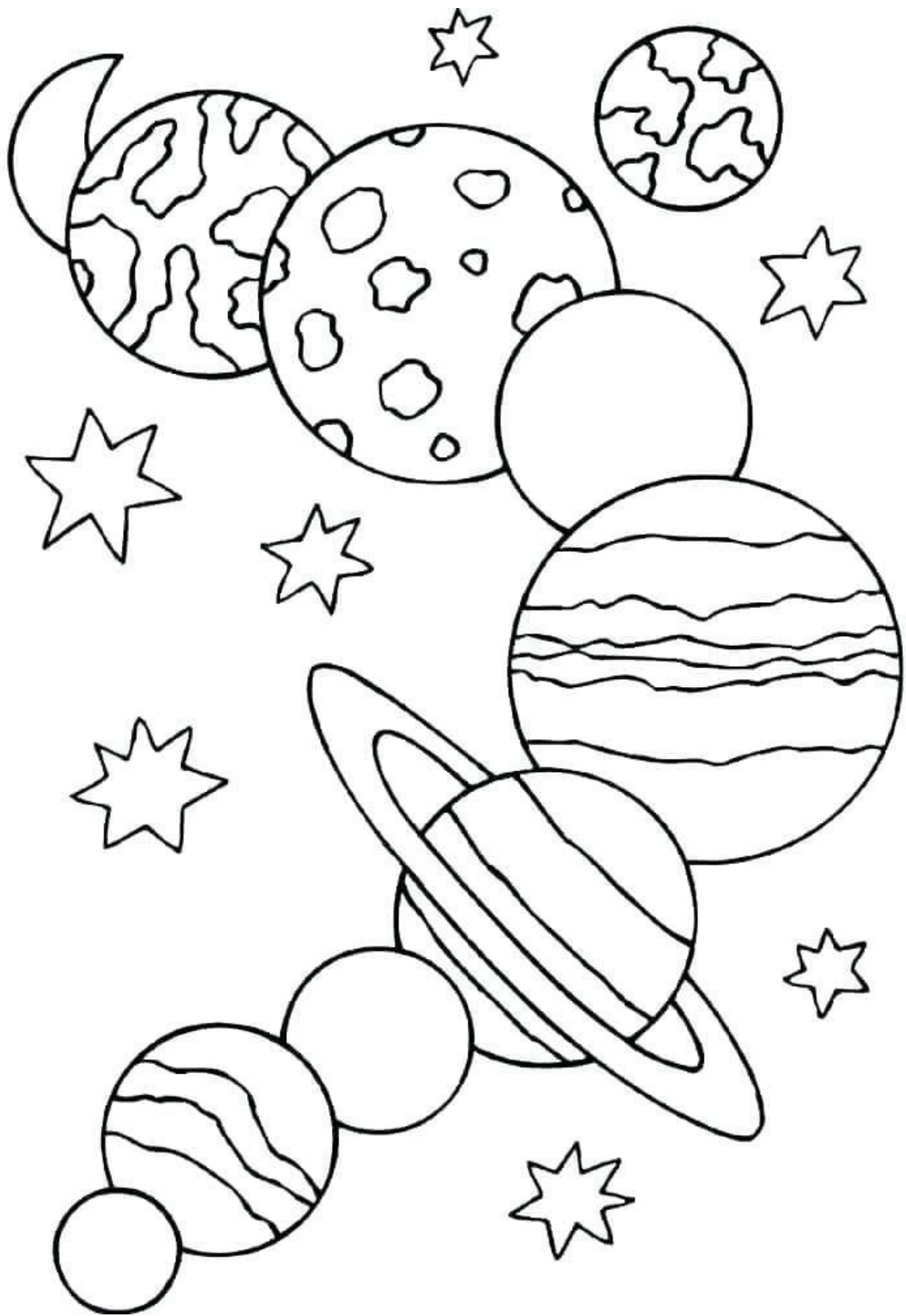



Le labyrinthe de l'espace

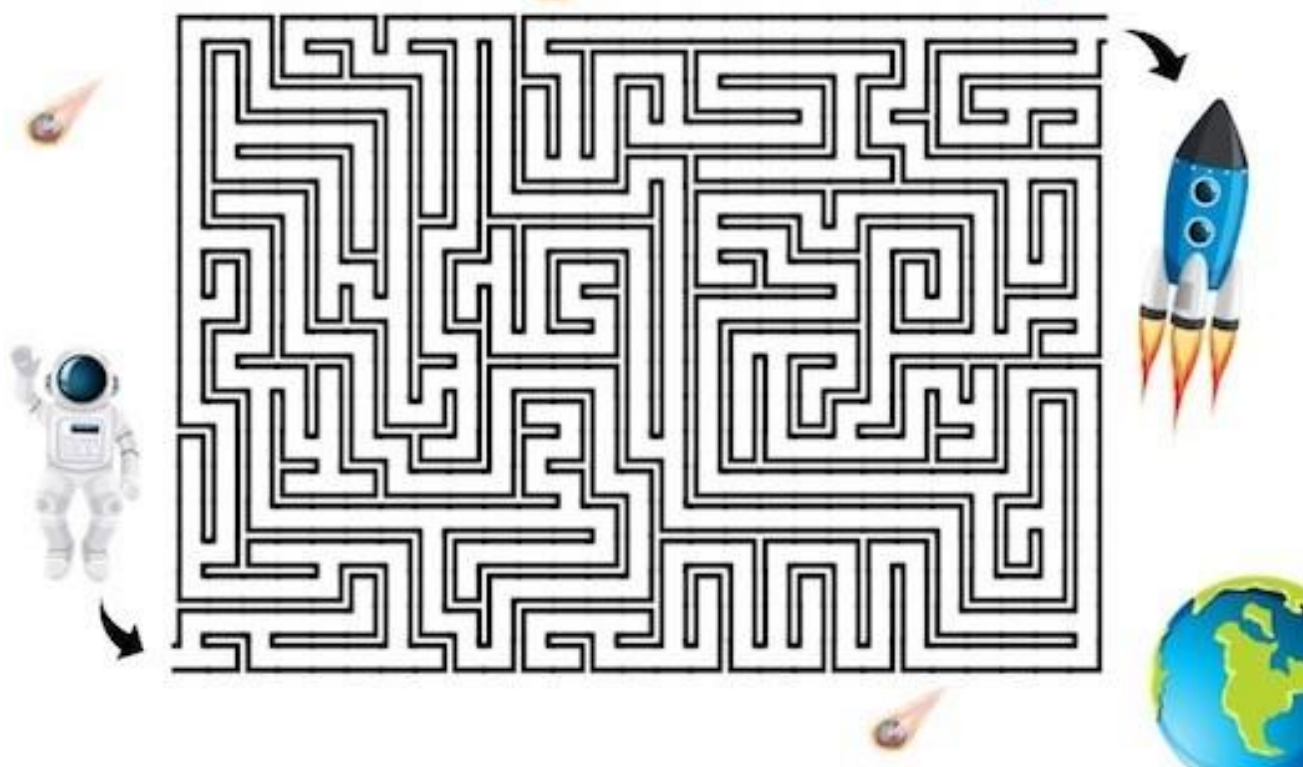

Jeu des différences, Espace

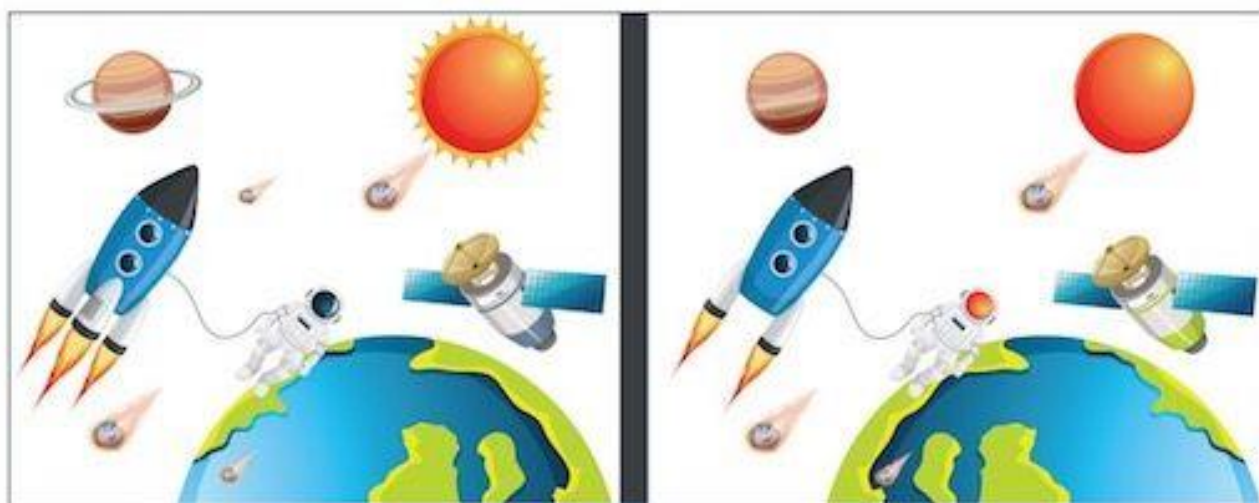

Retrouve les 7 différences entre ces 2 dessins.



Relie tous les points par ordre numérique

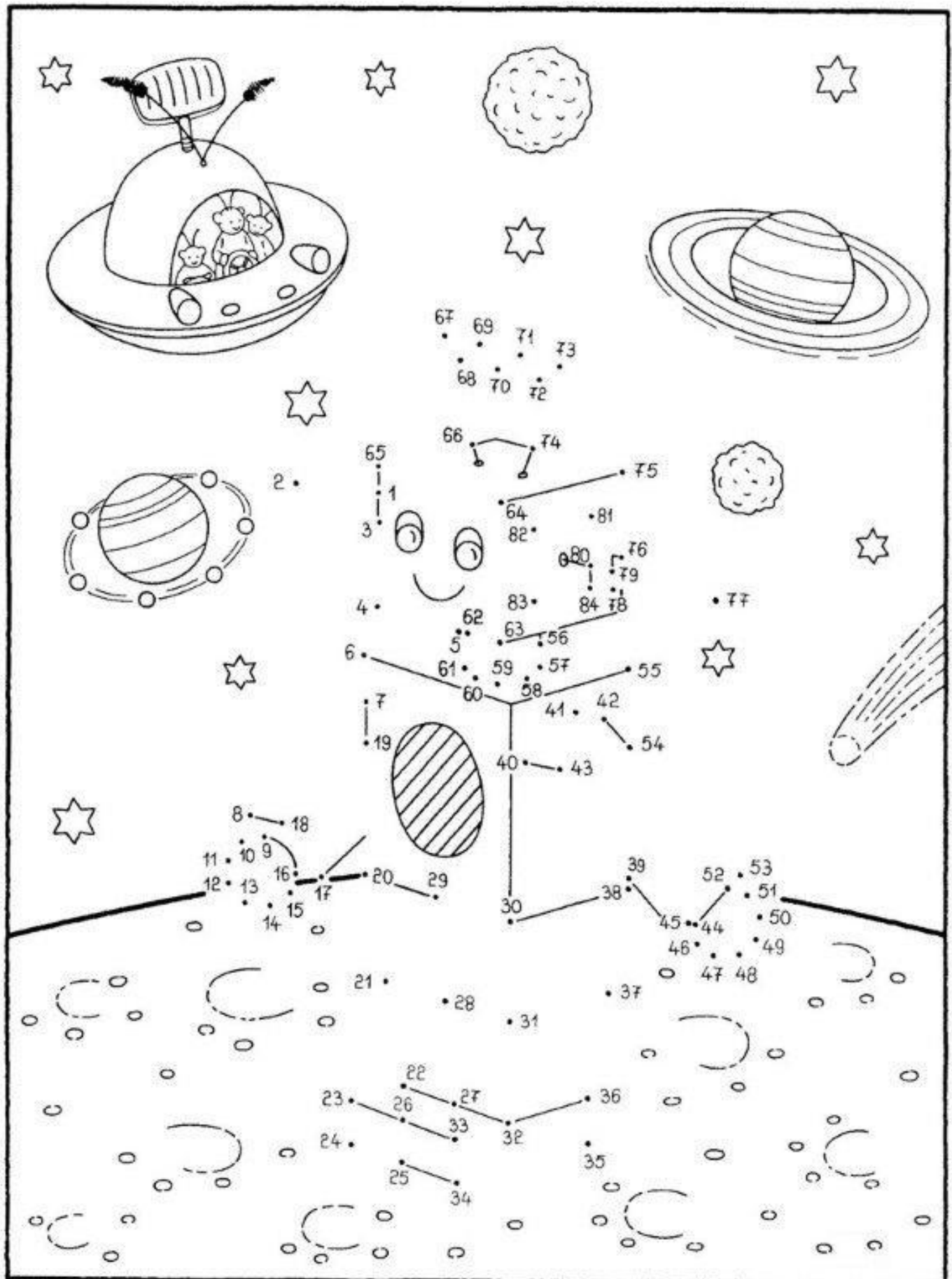

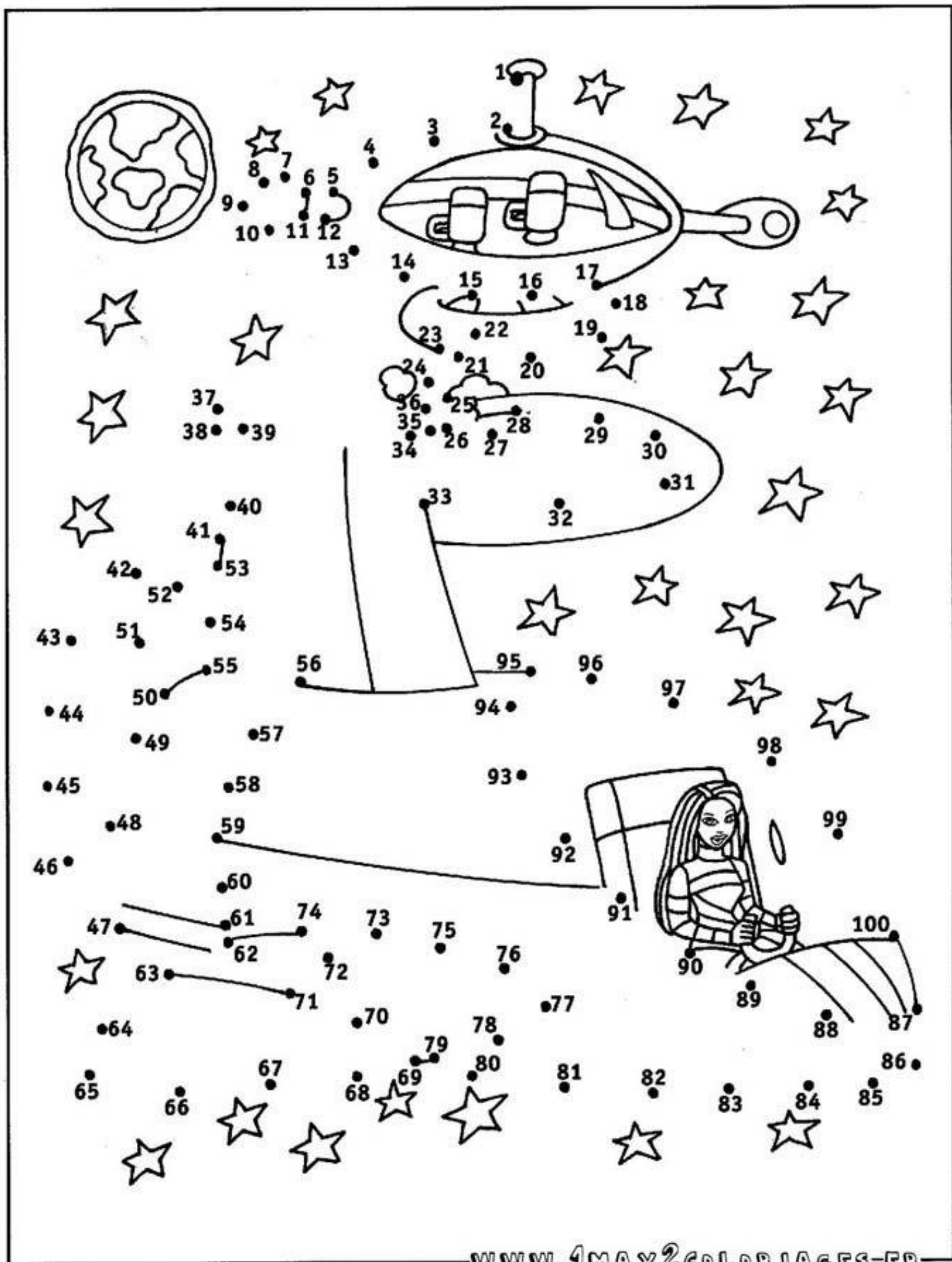



Mots mêlés Espace

(mots cachés à l'horizontal et à la verticale)



Liste de mots:

1. ASTÉROÏDE
2. ASTRONAUTE
3. COMÈTE
4. FUSÉE
5. PLANÈTES
6. SOLEIL
7. UNIVERS
8. SATELLITE
9. TÉLÉSCOPE
10. ESPACE
11. ASTRONOMIE
12. ÉTOILES
13. MÉTÉORITE
14. ORBITE
15. TERRE
16. PLANÉTAIRIUM
17. SCAPHANDRE
18. DÉCOLLAGE
19. COSMONAUTE
20. GALAXIE



J B P
 V Y Q D N F C F O
 A W A A S T R O N A U T E
 W G A L A X I E C O M E T E N X A
 I S Y A E M I A K H P C L J F C C S N
 I L L E D G L E T O I L E S W U N J N O B
 N R D E C O L L A G E A G A Q S A T V J K
 Y E G K S X A I B K C W N U P V E W C C M V S
 F W X G N A O C R E Ç A E N L S E T M K W S C
 A Z V B T K S C S A C T T T I A B A Z E P V J A D
 X T Ç Ç W I T N R I E Q Z E V N L G Q T U D P P F
 N J F S A T E L L I T E L S E E H I C E D C J H O
 Q T R B V S C R B O Q F Z T N R T H D Ç O V B G A P G
 X Ç M Ç A E O O O A Y V Q E D S A M G T R L T S N N D
 Z Q E Z F Ç S I G K R A E R H N R T D P I M Z O D H Y
 X E O A G M D Z X Q H E R C T I U I Z T E N L R Y
 N G Q H H O E S R A R L E H E U R M Ç E S R E E Y
 S D H D Q N F M L H O V C J L M R J O Q P E I O X
 B O J X A S T R O N O M I E J M W P N A I L R
 B T O U U I V D L J E E L S L S J V X C Q Y W
 X O Ç T B T N B O Q B T C N N S Z D E I G
 D I B E Y F P P C R U B O Z H Ç B H T F C
 Y K S V B C U E O L D D P D D Z V M N E
 T Ç Q C C U C K F A H E Z V G L U Y
 O R B I T E M O F X Ç J A
 N H N W H H P P R
 G K X



Mots croisés Espace

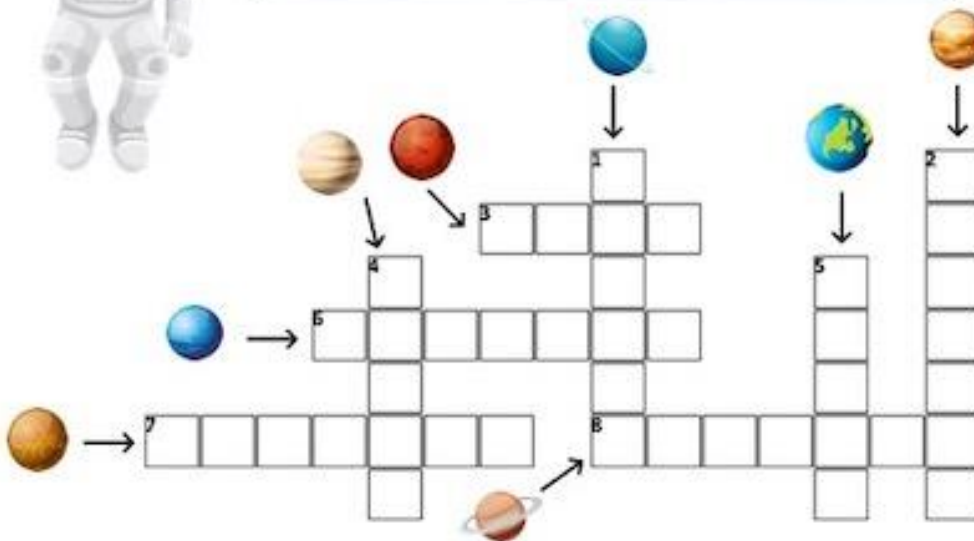

- MERCURE
- VÉNUS
- TERRE
- MARS
- JUPITER
- SATURNE
- URANUS
- NEPTUNE

